

ΤΟΠΟΓΡΑΦΙΚΟ ΔΙΑΓΡΑΜΜΑ ΕΦΑΡΜΟΓΗΣ
 ΟΤ 228 ΔΗΜΟΥ ΒΟΥΛΑΣ
 ΚΑ 1:500

ΑΘΗΝΑ 15/3/1984
 Ο ΣΥΝΤΑΞΑΣ

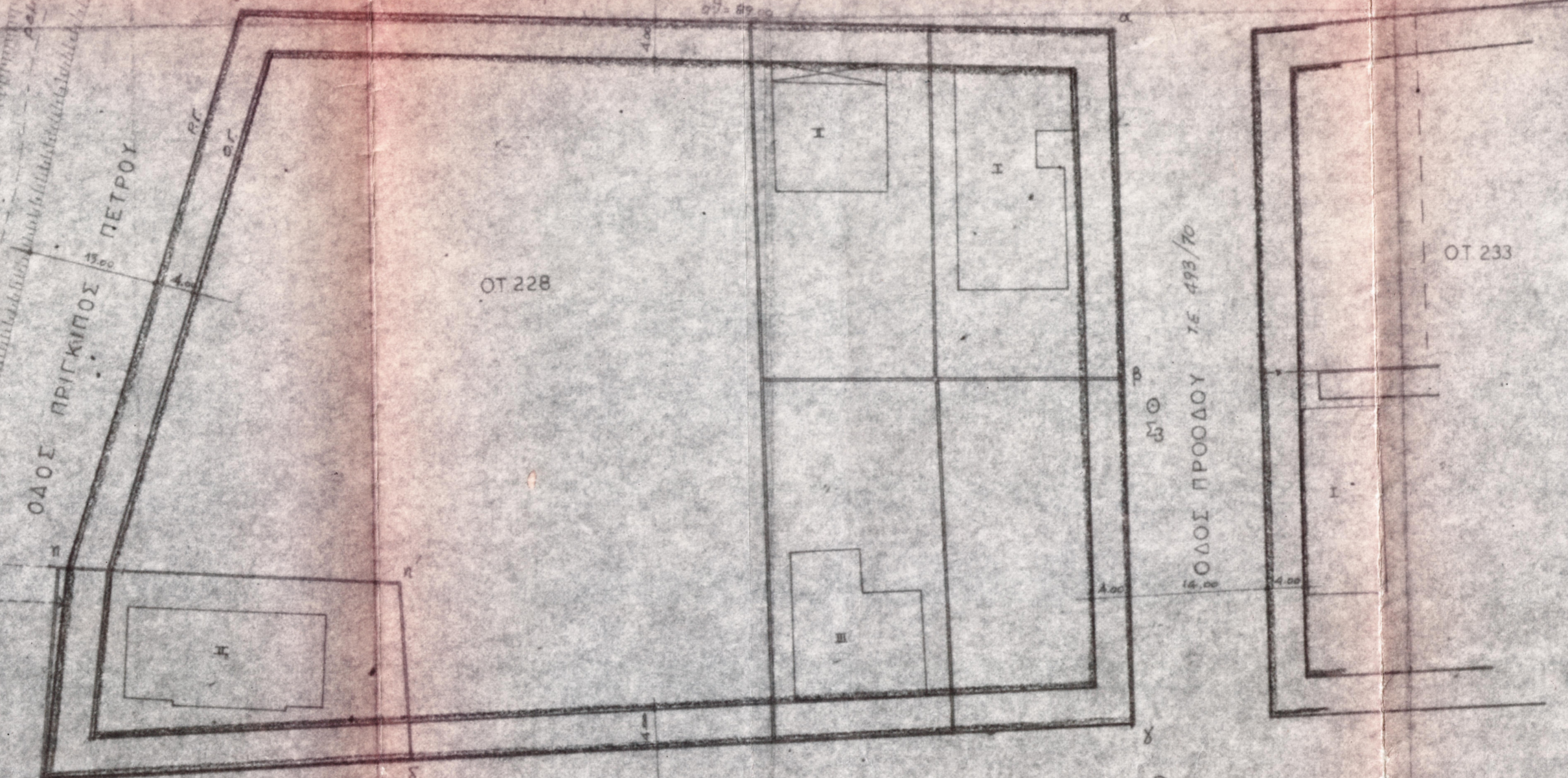
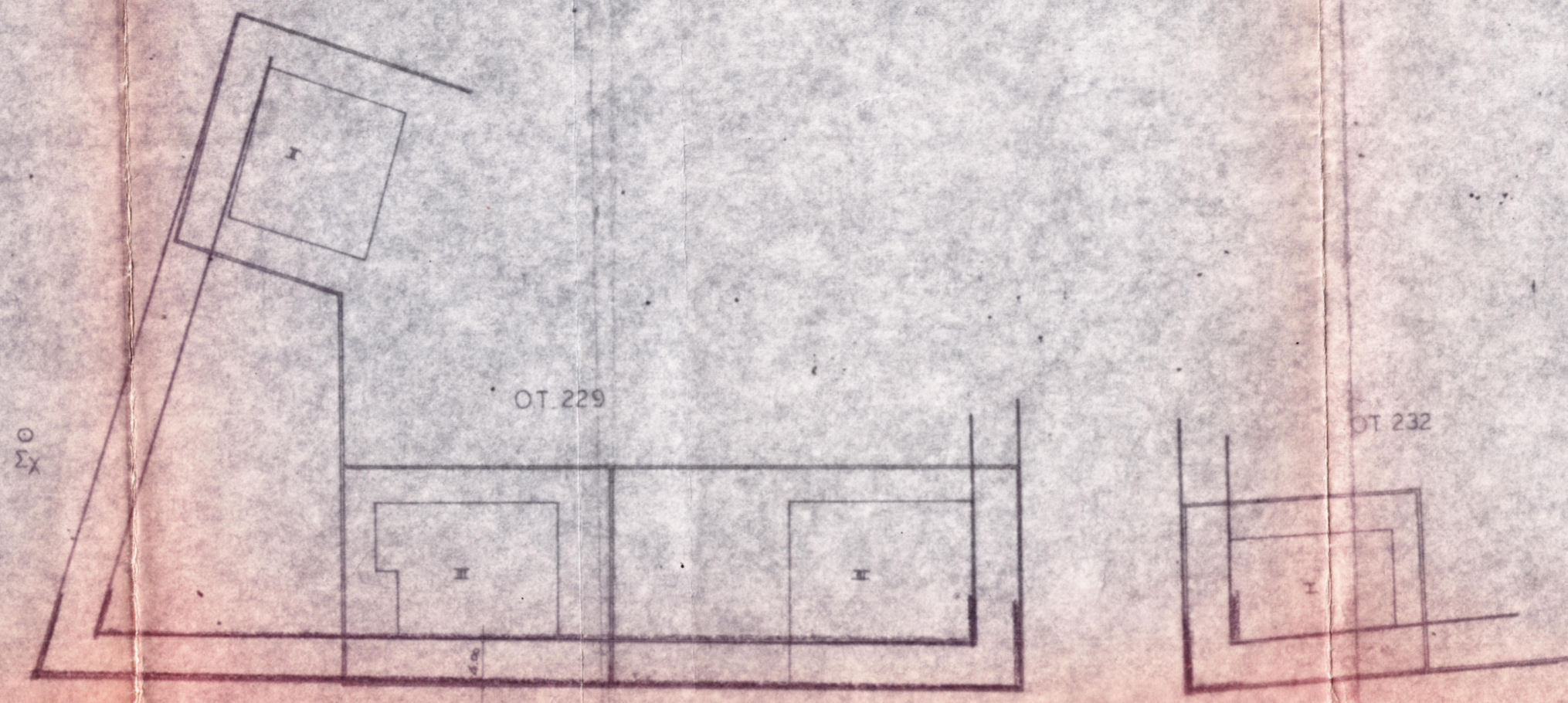
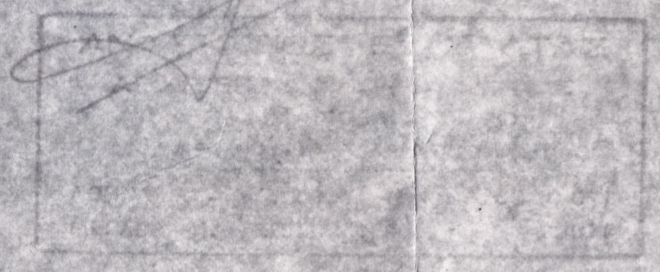

Δ.Ε.
 23/84

ΥΠΟΜΝΗΜΑ

- Οι Ρ.Γ. οδοί Γραβιές κ' Οικόδ. Γραβιές καθορίσθηκαν με το Δ/χ/α 70/4/59
 - Οι Ρ.Γ. οδού Ερμού με τ.ε. 1159/67
 - Οι Ρ.Γ. οδού Προόδου ορίζονται από τον κοινόχρηστο μαρμάρινο α.θ.
 - Οι Ρ.Γ. οδού Αρεώς επί του κοινόχρηστου μαρμαροτόιχου δ.θ. και ε.θ.
 - Η Ρ.Γ. ηη" βάσει Δ.Ε. 11/79
 - Η Ρ.Γ. ηθ' ορίζεται από τα σημεία η και θ' στο
- ΛΟΤΕ: Σημείο (θ) επί της αθ' ώστε αθ' εθ' να είναι Σημείο (η) τμήν της Ρ.Γ. ηη" και τον κοινόχρηστο μαρμαροτόιχου ηη"

Boija

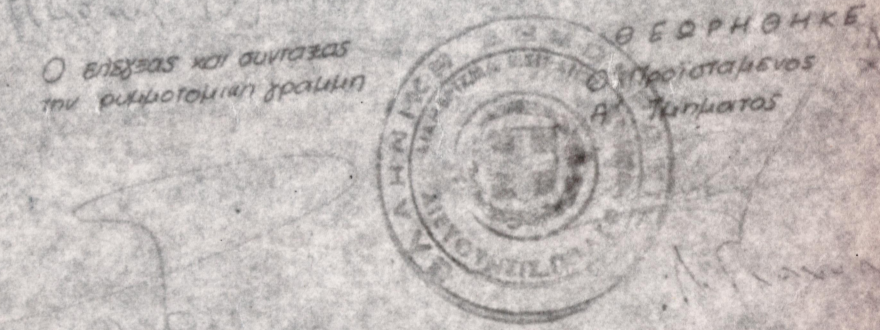

ΔΗΜΟΣ ΓΛΥΦΑΔΑΣ

Δ.Ε. 11/79

Δ.Ε. 11/79

ΟΤ 227

ΟΤ 233